العدد
٣

نشرة سكني

سكن وأكثر

برنامج الإسكان
HOUSING PROGRAM

رؤية VISION 2030
المملكة العربية السعودية
KINGDOM OF SAUDI ARABIA

سكني

محتويات النشرة

كلمة العدد 6
هدف سكني 7
حلول سكنية و تمويلية 9
مبادرات نحو سكن وأكثر 11
تجارب ملهمة 18
المشاريع والوجهات السكنية 18
أرقام سكني 23
خدمات الدعم السكني 24
قنوات الحجز في سكني 25
معارض سكني في 2024 27

نشرة سكني
SAKANI NEWSLETTER

نشرة ربعية تُعنى بأبرز الأخبار والمستجدات
المتعلقة في برنامج سكني
تصدرها الإدارة العامة للمنتجات السكنية

المشرف العام
محمد بن مبارك الدوسري

رئيس التحرير
حسام بن محمد الحميدي

مسؤولة التحرير
وداد غزاي المطيري

مسؤولة النشر الإعلامي
أوراد عبدالعزيز المسند

فريق التحرير
نواف الودعاني
ثنيان الحوشان

"إن توفير السكن الملائم للمواطنين
وأسباب الحياة الكريمة من أولوياتنا
وهو محل اهتمامي الشخصي"

خادم الحرمين الشريفين
الملك سلمان بن عبدالعزيز آل سعود

"قطاع الإسكان كان أحد أكثر القضايا تعقيداً بالمملكة
وتحوَّل إلى قصة نجاح غير مسبوقة
وبحلول مبتكرة وتكاليف أقل وخدمات أفضل"

ولي العهد صاحب السمو الملكي
الأمير محمد بن سلمان بن عبدالعزيز آل سعود

"لا نقف أمام فكرة توفير المنتج السكني فقط
بل نؤمن بأهمية أن يكون السكن المثالي
هو الذي يوفر جودة حياة مثالية"

معالي وزير البلديات والإسكان

الأستاذ ماجد بن عبدالله الحقيل

كلمة العدد

تشهد المملكة العربية السعودية تطورًا متسارعًا، يواكبه نمو تاريخي في القطاع العقاري، ويأتي هذا التقدم بجهود وزارة البلديات والإسكان وتعاونها مع شركائها في القطاعين العام والخاص،لتقديم حلول سكنية مبتكرة تلبي تطلعات الأسر السعودية.

وفي إطار هذه الجهود، حققت الوزارة إنجازات ملحوظة، أبرزها ارتفاع نسبة تملك الأسر السعودية للمساكن إلى 63.7% في عام 2024، تمهيدًا لتحقيق 70% بحلول عام 2030، تماشيًا مع مستهدفات برنامج الإسكان. كما تواصل الوزارة العمل على تعزيز مفهوم "سكن وأكثر" من خلال تطوير مجتمعات ووجهات سكنية متكاملة تضم المرافق التعليمية والصحية والتجارية والترفيهية، إلى جانب زيادة المساحات الخضراء لتحسين مستوى المعيشة في المجتمعات السكنية.

وضمن جهود تحفيز المعروض العقاري، تم ترخيص وإطلاق أكثر من 205 آلاف وحدة سكنية من مشاريع البيع على الخارطة، تم تسليم منها أكثر من 60 ألف وحدة سكنية، كما تم إتاحة أكثر من 165 ألف قطعة أرض عبر منصة "سكني"، لتمكين المستفيدين من بناء مساكنهم وفق احتياجاتهم المستقبلية. إضافةً إلى ذلك، تم توفير أكثر من 50 ألف وحدة سكنية للأسر الأشد حاجة، تعزيزًا لمنظومة الإسكان التنموي وتحقيقًا لمبدأ الاستدامة الاجتماعية. وتواصل الوزارة جهودها لضمان تنويع الخيارات السكنية وتقديم بيئة سكنية متكاملة تلبي احتياجات المواطنين.

ندرك تمامًا أهمية دور القطاع الخاص في تحقيق التنمية العمرانية المستدامة، ولذلك أطلقنا عددًا من المبادرات الاستراتيجية الداعمة، ومنها "مبادرة التحفيز العقاري" التي تهدف إلى تشجيع الاستثمار في القطاع، و"مبادرة الدعم والتمكين" التي ساهمت في رفع كفاءة المطورين العقاريين والارتقاء بأعمالهم، عملت هذه المبادرات في تعزيز قدرات العاملين في القطاع وتمكينهم من تنفيذ مشاريع عقارية متكاملة.

وانطلاقًا من التزامنا برفع جودة الحياة، أطلقنا العديد من المبادرات منها "مبادرة أجود" لضمان أعلى معايير الجودة في المشاريع السكنية، إلى جانب "مبادرة الضواحي الخضراء والحدائق العامة" التي تستهدف زراعة أكثر من 1.3 مليون شجرة، وزيادة الحدائق العامة بأكثر من 1.7 مليون متر مربع، تحقيقًا لرؤية القطاع في تطوير بيئة سكنية متكاملة تجمع بين السكن الملائم والمرافق المتنوعة، مما يسهم في تعزيز جودة الحياة واستدامة المجتمعات العمرانية.

ولا تتوقف الجهود التي تصب في تحقيق مستهدفاتنا، حيث نواصل العمل على ابتكار وتطوير برامج متنوعة لتحفيز سوق القطاع العقاري وتحقيق المزيد من النجاحات والمنجزات.

أ. عبدالرحمن بن عبدالله الطويل

وكيل الوزارة لتحفيز المعروض السكني والتطوير العقاري

هدف سكني

يهدف سكني؛ كجزء من برنامج الإسكان، إلى المساهمة في رفع نسبة تملك الأسر السعودية إلى **70%** بحلول عام **2030**.

وذلك عبر تقديم حلول سكنية وتمويلية متعددة، حيث يسعى البرنامج إلى تحسين نمط الحياة للأسر المستفيدة، مما يساهم في بناء مجتمع يتمتع أفراده بفرص متنوعة لامتلاك المسكن الأول.

The Living Lifestyle in الضاحية

يُعتبر سكني مبادرة رئيسية ضمن برنامج الإسكان لرؤية 2030، حيث يهدف إلى تعزيز جودة الحياة وتلبية احتياجات الأسر.

لا تقتصر مهمتنا على توفير حلول سكنية بأسعار مناسبة فحسب، بل نسعى أيضًا لإنشاء مجمعات سكنية متكاملة توفر كافة المرافق الضرورية، مثل المراكز الصحية والمدارس، بالإضافة إلى أحياء مؤنسة وضواحي خضراء. نحن ملتزمون بتقديم بيئة سكنية تلبي متطلبات الحياة العصرية وتدعم رفاهية المجتمع.

حلول سكنية

الوحدات تحت الإنشاء

يحقق لك هذا المنتج شراء وحدات سكنية "تحت الإنشاء"، تتماشى مع رغبتك في الحصول على وحدتك السكنية المبنية بمواصفات تمنحك أسلوب حياة تطمح له، وجودة تحقق لك تطلعاتك بحلول تمويلية متعددة

توقيع عقود
27,671 وحدة سكنية

البناء الذاتي

بخدماتٍ متميزة ومتفرّدة تسرّع لك عملية بنائك الذاتي؛ يتيح لك هذا المنتج رحلةً استثنائية متكاملة من الأراضي والقروض العقارية مدعومة الأرباح والتصاميم الهندسية وصولاً للمقاولين والإشراف على التنفيذ

توقيع عقود
16,521 قرض عقاري

أرضك دعمك

مخططات سكنية في جميع مناطق المملكة تُمكن المستفيد المستحق للدعم من التقديم عليها

توقيع عقود
13,200 قطعة أرض

الوحدات الجاهزة

منتج يتيح فرصة تملك المستفيد المستحق لوحدة سكنية تتناسب مع احتياجاته وذلك عبر الخيارات المتاحة من الوسطاء أو الملاك الأفراد.

توقيع عقود
49,546 وحدة جاهزة

من بداية 2024
و حتى نهاية العام

بادر الآن.. وانعم بجودة حياة متكاملة في وجهاتنا السكنية

حلول تمويلية

مصفوفة الدعم المالية

دعم مالي يقدم للمستفيد بناءً على صافي دخله، و يتم صرف الدعم للمستفيد بشكل شهري حسب مصفوفة الدعم المحدثة.

الرهن الميسر

يتيح للمستفيد تخفيض الدفعة المقدمة للمسكن الأول من 10% إلى 5% لتخفيف عبء الدفعة المقدمة المتطلبة على المستفيد.

باقة دعم الدفعة المقدمة

يأتي البرنامج ضمن الحلول الاختيارية المقدّمة من برنامج سكني، حيث تهدف الباقة إلى تسهيل امتلاك المسكن للمستفيد أو بناء أرضه عبر تقديم دعم فوري غير مسترد بمبلغ ثابت 100 ألف أو 150 ألف ﷼ بناءً على صافي دخله حسب مصفوفة الدعم المحدثة.

القسط المرن

تمكين كل من لديه قرض استهلاكي أو قريب من التقاعد بالحصول على الحد الأعلى من القرض العقاري بحيث يتم توزيع الاستقطاع بين القروض الاستهلاكية والعقارية بما لا يزيد عن 65% من إجمالي الراتب وبما يتوافق مع راتب المستفيد بعد التقاعد. بحيث سيكون جزء من الاستقطاع للقروض الاستهلاكية والجزء الآخر للقروض العقارية.

الدعم العيني

هو حل تمويلي لتخفيض قيمة مسكنك من خلال خصم قيمة الأرض من قيمة الوحدة السكنية بمقدار الدعم العيني في منتج البيع على الخارطة المقامة على أراضي الوزارة.

برنامج الضمانات

برنامج الضمانات يخدم برنامج التمويل المدعوم من خلال تغطية نسبة المخاطر للجهات التمويلية بنسبة تصل إلى 80% من أصل المبلغ بحد أقصى يصل إلى 520 ألف ﷼ في حال تعثر المستفيد.

أقل هامش ربح تمويلي *

هو أحد الحلول التمويلية المقدمة لتسهيل رحلة امتلاك المسكن للمستفيد وذلك من خلال تقديم الحل التمويلي أقل هامش ربح تمويلي يصل إلى 2.59% للشريحة المستهدفة.

تحمّل الدولة لضريبة التصرفات العقارية

نصّ الأمر الملكي الكريم على أن تتحمّل الدولة ضريبة التصرفات العقارية عن المواطن للمسكن الأول بما لا يتجاوز مليون ﷼ لقيمة شراء المسكن.

دعمك يساوي قسطك

يتيح للمستفيد خيارين إضافيين لدفع الأقساط أثناء فترة الإنشاء الأول يستند إلى الدعم الشهري المستحق دون زيادة في مبلغ القسط، والثاني يتضمن دعم دفعة مقدمة بقيمة قسط ثابتة شهرياً قدرها 400 ﷼ .

برنامج تمكين

حل تمويلي مقدم من صندوق التنمية العقارية؛ ضمن برنامج الدعم السكني، حيث يهدف إلى رفع ملاءة المستفيد المالية وتسهيل تملكه للمسكن الملائم، تحقيقاً لمستهدفات برنامج الإسكان، يُمكن البرنامج مستفيدي سكني من تمديدهم لفترة سداد تمويلهم العقاري إلى 30 عاماً.

* لفترة محدودة

وش تنتظر؟!

دعمك يساوي قسطك لمنتج البناء الذاتي

باقة البناء الذاتي

الخيار الأول

دعم فوري غير مسترد يصل إلى
150,000 ﷼

قسط شهري حتى اكتمال البناء
400 ﷼

الخيار الثاني

دعم شهري
يصرف حسب مصفوفة الراتب

قسط شهري حتى اكتمال البناء
صفر ﷼

مبادرات
نحو #سكن_وأكثر

أجود

مبادرة تهدفُ إلى تشجيع وتنمية أفضل الممارسات في القطاع العقاري عن طريق تقديم آليات ومعايير تُعزز من مستوى جودة الحياة والاستدامة في المشاريع السكنية، عبر متابعة المشهد الحضري في الضواحي والمجتمعات والتأكد من تطبيق مفهوم سكن وأكثر وفقاً لتكامل المرافق، ومستوى الآمان وتوفر خدمات التعليم والصحة، والتموين، إضافةً للترفيه.

أهداف أجود:

1. بيئة صحية سكنية مستدامة
2. تطبيق معايير جودة الحياة
3. تصنيف مشاريع التطوير العقاري
4. جذب المطورين وخلق التنافس بين المشاريع

معايير أجود:

- خصائص الموقع
- الربط المجتمعي
- جودة الحياة المجتمعية
- المنطقة والثقافة
- التعليم والابتكار
- الطاقة
- المياه
- الإدارة وعمليات التشغيل

سكني
وزارة البلديات والإسكان
Ministry of Municipalities and Housing
رؤية VISION 2030
المملكة العربية السعودية
KINGDOM OF SAUDI ARABIA
برنامج الإسكان
HOUSING PROGRAM

الضواحي الخضراء

هي مبادرة تساهم في زيادة معدل نصيب الفرد من الغطاء النباتي، عبر زراعة الأشجار والشجيرات في مشاريع الإسكان. لتتحقق من خلالها مستهدفات السعودية الخضراء وذلك بزراعة عشر مليارات شجرة وشجيرة في مختلف مناطق المملكة تعزيزاً للجهود البيئية القائمة.

أهداف الضواحي الخضراء:

1. رفع نصيب الفرد من الغطاء النباتي
2. زيادة جاذبية التملك في مشاريع سكني
3. رفع مستوى جودة الحياة
4. تحسين المشهد الحضري

الأرقام المستهدفة من المبادرة:

تغطية

100 ألف وحدة سكنية

55 مليون متر مربع من مساحات المشاريع

+2 مليون متر مربع من الشوارع والممرات

زراعة

1.3 مليون شجرة

في **+50** مشروع سكني

برنـــامج
التحوّل والتمكين

يهدفُ إلى الارتقاء بمستوى أداء شركات التطوير العقاري الصغيرة والمتوسطة للمساهمة في تعزيز المعروض السكني، إضافة إلى تمكين القطاع الخاص من خلال دعم المطورين العقاريين؛ ورفع مستوى نضج القطاع العقاري بحلول عام 2030.

الأهداف الرئيسية:

1. تحسين مستوى العمليات الداخلية
2. رفع كفاءة المطورين العقاريين
3. زيادة عدد الوحدات السكنية

خدمات البرنامج:

- ورش عمل ودورات تدريبية
- تقييم الخطة التطويرية
- المتابعة والدعم بعد الانتهاء من البرنامج

التحفيز العقاري

مبادرة تسعى لخلق فرص عقارية نوعية تساهم في جذب أنظار العالم للاستثمار داخل المملكة، وتمكين صنّاع التطوير العقاري المحليين والدوليين من المساهمة في نمو وازدهار السوق العقاري، من خلال تقديم الدعم وتوفير الإمكانيات المساعدة لنجاح المشاريع.

أهداف المبادرة:

1. تسهيل عمليات وإجراءات التطوير للمشروع العقاري
2. زيادة كفاءة المطوّرين العقاريين
3. زيادة تنوع المشاريع في قطاع التطوير العقاري

الفئات المستهدفة:

ملاك الأراضي

- طرح الفرص للاستثمار أو التطوير بكل خصوصية ومرونة
- استعراض العروض والحلول التطويرية والاستثمارية

المطورين العقاريين

- استعراض الفرص الاستثمارية المطروحة والمقترحات التطويرية
- الاستفادة من الدعم الإجرائي للمشاريع الجديدة والقائمة
- الربط مع أبرز المطورين المحليين والدوليين

الجهات التمويلية والاستثمارية

- استعراض الفرص الاستثمارية المطروحة
- تقديم الحلول التمويلية المتنوّعة
- إنشاء صناديق عقارية بالشراكة مع أطراف الفرص الاستثمارية

البناء الحديث

تهدفُ مبادرة البناء الحديث إلى تعزيز وتمكين الجهات المعنية من تطبيق أساليب البناء الحديثة عبر وضع الركائز الأساسية لصناعة البناء والتشييد ودعم عملية التحول من البناء التقليدي إلى البناء الحديث.

الرسالة الرئيسية:

خلق بيئة جاذبة لأساليب البناء الحديثة في المملكة العربية السعودية من خلال تعزيز وتمكين الجهات المعنية.

الأهداف الإستراتيجية:

1. تغطية الفجوة بين العرض والطلب لأساليب وتقنيات البناء الحديثة
2. تقليل مدة التنفيذ مقارنة في البناء التقليدي
3. رفع جودة البناء مقارنة مع البناء التقليدي
4. تخفيض تكاليف البناء الحديث مقارنة بالبناء التقليدي

مسارات مبادرة أساليب وتقنيات البناء الحديثة

- تعزيز المعروض
- تمكين الطلب
- رفع المهارات
- الحوكمة والامتثال

سكني
وزارة البلديات والإسكان
Ministry of Municipalities and Housing
رؤية VISION 2030 المملكة العربية السعودية KINGDOM OF SAUDI ARABIA
برنامج الإسكان HOUSING PROGRAM

دعم و تمكين

تم إيداع **دعم** بمبلغ

+11.9 مليار ﷼

في حسابات مستفيدي سكني

من بداية **2024** و حتى نهاية العام

صندوق التنمية العقارية
REAL ESTATE DEVELOPMENT FUND

سكني

برنامج الإسكان
HOUSING PROGRAM

رؤية VISION 2030
المملكة العربية السعودية
KINGDOM OF SAUDI ARABIA

تجارب ملهمة

سكني يختصر سنوات الانتظار في 5 دقائق

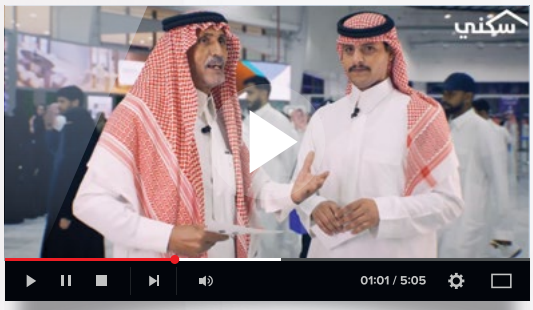

إضغط هنا لمشاهدة الفيديو

رحلة المستفيد.. بكل يسر وسهولة

إضغط هنا لمشاهدة الفيديو

سيتي سكيب.. معرض يُلبي رغبات الجميع

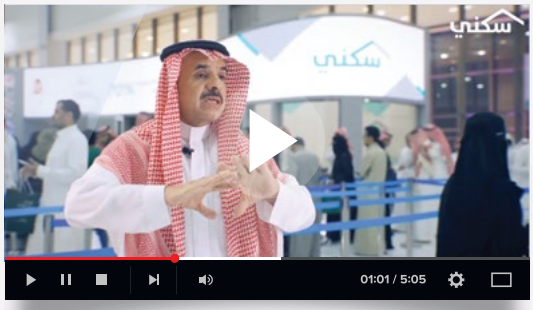

إضغط هنا لمشاهدة الفيديو

المشـــاريع
والوجهات السكنية

تعرف على الوجهات السكنية

NHC

المشـــاريع والوجهات السكنية

NHC

منطقة الرياض

	عدد المشاريع	نوع الوحدات	عدد الوحدات	عدد الوحدات المباعة
ضاحية الفرسان الرياض	37	فلل – تاون هاوس - شقق	19,813	12,744
ضاحية خزام الرياض	38	فلل – تاون هاوس - شقق	32,314	21,118
مجتمع الأصالة الرياض	9	فلل – تاون هاوس - شقق	3,601	1,812
مجتمع المشرقية الرياض	4	فلل	3,369	495

المنطقة الشرقية

	عدد المشاريع	نوع الوحدات	عدد الوحدات	عدد الوحدات المباعة
ضاحية الواجهة الدمام	14	فلل – تاون هاوس - شقق	13,907	10,874
ضاحية قمرة القطيف	5	فلل – تاون هاوس - شقق	2,289	1,740

منطقة عسير

	عدد المشاريع	نوع الوحدات	عدد الوحدات	عدد الوحدات المباعة
ضاحية السديم خميس مشيط	3	فلل – شقق – تاون هاوس	2,472	2,183

المشـــاريع والوجهات السكنية

NHC

منطقة مكة المكرمة

المشروع	عدد المشاريع	نوع الوحدات	عدد الوحدات	عدد الوحدات المباعة
ضاحية الجوهرة، مكة المكرمة	5	شقق	6,630	6,436
ضاحية بوابة مكة، مكة المكرمة	5	فلل – تاون هاوس	2,333	671
مجتمع السدن، جدة	8	فلل – تاون هاوس	5,349	2,431
ضاحية الميار، جدة	5	شقق	16,735	13,705
ضاحية خيالا، جدة	6	فلل – شقق – تاون هاوس	3,076	2,919
ضاحية سدايم، جدة	11	فلل – تاون هاوس	7,707	1,979

منطقة المدينة المنورة

المشروع	عدد المشاريع	نوع الوحدات	عدد الوحدات	عدد الوحدات المباعة
ضاحية الدار، المدينة المنورة	6	شقق	3,716	3,281
مجتمع المكيمن، المدينة المنورة	6	فلل – تاون هاوس	2,930	1,550
ضاحية الغروب، المدينة المنورة	5	فلل – تاون هاوس	1,459	653

سكني

برنامج الإسكان HOUSING PROGRAM

رؤية VISION 2030 المملكة العربية السعودية KINGDOM OF SAUDI ARABIA

المشـــاريع والوجهات السكنية

NHC

	اسم المطور	نوع الوحدات	عدد الوحدات	عدد الوحدات المباعة
أزيان بريدة القصيم	ابن جار الله	فلل	185	60
النخلة القصيم	طراز العربيه	فلل / تاون هاوس	169	4
تبوك فالي تبوك	الشركة الوطنية للإسكان	فلل	501	498
بساتين تبوك تبوك	شمائل الخليج	فلل / تاون هاوس	245	233
درة تبوك تبوك	منازل العصرية	شقق	243	179
سنا الجبيلة الرياض	شركة أروقة للاستثمار والتطوير	فلل	171	168

المشـــاريع والوجهات السكنية

NHC

	اسم المطور	نوع الوحدات	عدد الوحدات	عدد الوحدات المباعة
لؤلؤة الديار ينبع	الديار العربية	تاون هاوس	1,182	1,176
ضاحية الملك عبدالله جازان	صرح التقنية	فلل	1,236	1,201
تلال أبها عسير	علي شار العقارية	فلل / تاون هاوس	1,243	1,071
تلال الباحة عسير	مؤسسة الجمعية التعاونية للإسكان	فلل / تاون هاوس	68	17

أرقـــام سكني

+122 ألف مستفيد	أسرة سعودية استفادت من خدمات الدعم السكني حتى نهاية العام
2,762	إجمالي محققات (قسطك دعمك) الذي يتيح لك خيارات متعددة لدفع الأقساط أثناء فترة الإنشاء لمنتج الوحدات تحت الإنشاء والبناء الذاتي حتى نهاية العام
+107 ألف عقد تمويلي	إجمالي العقود التمويلية الموقعة حتى نهاية العام
+22 ألف	عقد تمويل مخفض النسبة بهامش ربح 2.59 % لمستفيدي سكني ذوي الدخل المنخفض
962 عقـد	قسط ميسّر لذوي الدخل المنخفض من فئة 3 - 7 آلاف
SHS-AI	اطلاق نظام تحليل وتصنيف المستفيدين وتحليل القدرة الشرائية باستخدام الذكاء الاصطناعي
18	تفعيل شراكات فعالة مع الجهات الحكومية والخاصة
59 ألف تقريبًا	عدد القروض العقارية المدعومة المقدمة للمستفيدين أصحاب الدخل المنخفض حتى نهاية العام
70 ألف تقريبًا	باقـــات الدعـم المقدمة لمنتجات البيع على الخارطة والوحدات الجاهزة بالإضافة إلى البناء الذاتي
89%	نسبة رضا المستفيدين عن منتجات الوزارة السكنية حسب استطلاعات الربع الرابع
92%	نســـبة رضـــا المستفيدين عن رحـلة سكـني حسب استطلاعات الربع الرابع
+21 ألف	أسرة سعودية تملكت مسكنها ضمن برنامج الإسكان التنموي حتى نهاية العام

خدمـــات
الدعم السكني

أطلقـت وزارة البلديـات والإسـكان منصـة سـكني لتسـجيل المواطـنين السـعوديين الراغبين فـي الحصول علـى الدعم السـكني. ويتم التحقق من اسـتيفاء شـروط الدعم من خلال الربـط الإلكتروني مع عدة جهات. فـي حـال عـدم انطبـاق الشـروط على بعـض المتقـدمين، يحق لهـم تقديـم اعتراض عبر حسـاباتهم في المنصـة مـع إرفاق المسـتندات المطلوبة.ويدرس بعد ذلك الطلب ويتم اتخاذ القرار المناسـب بشـأنه، مع ضمـان معالجة جميـع الطلبات في أقـرب وقت.

نلتزم بتحقيق رضاكم.. ونؤمن في ثقتكم بنا

لأن سـكني يعـتبر مبـادرة طموحـة تُمكـن المواطـنين مـن امـتلاك منازلهـم الأولـى، لذلك نـدرك أهمية التعامـل بفعاليـة مـع أي استفسـارات واقتراحـات مـن قبلكـم، حيث أنها تشـكّل لنـا فرصة ثمينـة لتحسين مسـتوى خدماتنـا والوصـول إلـى رضاكم.

من بداية 2024 و حتى نهاية العام

+39 ألف اعتـــراض تم معالجته	**يوم عمل واحد** معدل معالجة الاعتـــراض
+7 آلاف طلب دعم سكني تم معالجتـه	**256** طلب تأجيـــر للوحدات السكنية التابعة للوزارة
36 مشـــاركـة في المؤتمرات والمعـــارض	**5** تعديلات وتحسيـنات على اللائحـة والأنظمة التقنية

قنوات الحجز في سكني

استهدفنا

80%

و

حققنا

الرضا العام
92%

نسب إتمام الحجز عبر قنوات سكني

معارض سكني

عدد الحضور

+70 ألف زائر

من بداية 2024
و حتى نهاية العام

عدد المعارض

32 معرض

عدد المستفيدين الموقعين

17,815 مستفيد

نسبة رضا الزوار عن المعارض

%89 نسبة الرضا عن المطورين العقاريين

%91 نسبة الرضا عن الجهات التمويلية

%93 نسبة الرضا عن المعرض

%96 نسبة الرضا عن موظفين الاستحقاق

سكني في سيتي سكيب

شارك برنامج سكني في معرض **"سيتي سكيب العالمي 2024"** والذي أقيم خلال الفترة من 11-14 نوفمبر 2024 في الرياض، باستقباله لأكثر من **62 ألف** زائرًا

إجمالي الحجوزات	إجمالي قيمة الوحدات المباعة	العقود	منصة سكني
8,115	3,754 مليار	إجمالي العقود 1,513	65,354 تحميلات المنصة 51.5 مليون زيارات المنصة

للتواصل معنا

يمكنك التسجيل والحصول على **خدمات سكني** عن طريق:

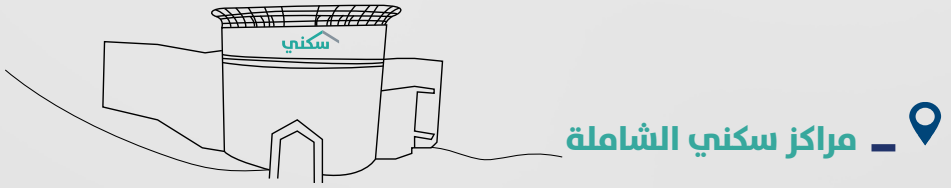

للإستفسار تواصل مع **خدمة العملاء** على الرقم:

199090

العناية بالمستفيدين في تطبيق

واتساب سكني

تحول الإسكان في المملكة:

"من تأمين مسكن لأسرتك إلى
تأمين جودة الحياة لأسرتك"

سكن و أكثر

برنامج الإسكان
HOUSING PROGRAM

رؤية VISION 2030
المملكة العربية السعودية
KINGDOM OF SAUDI ARABIA

سكني

وزارة البلديات والإسكان
Ministry of Municipalities and Housing

صندوق التنمية العقارية
REAL ESTATE DEVELOPMENT FUND

NHC

سكن
وأكثر

SaudiHousing | Sakani.housing.sa